

Criterii generale de acordare a burselor elevilor din învățământul preuniversitar



ORDIN nr. 6238 din 8 septembrie 2023

**Prevederile prezentului ordin intră în vigoare
începând cu anul școlar 2023-2024**

Anul școlar 2023-2024 aduce schimbări majore în privința acordării burselor școlare, în conformitate cu intrarea în vigoare a Legii învățământului preuniversitar nr. 198/2023.

În completarea articolului 108 din Legea 198, noua metodologie-cadru de acordare a burselor școlare a fost aprobată prin ordinul de ministru nr. 6238/08.09.2023.



Burse școlare 2023-2024



- 01** Bursă de excelență olimpică I - între 750 și 3000 lei
- 02** Bursă de excelență olimpică II – 700 lei
- 03** Bursă de merit – 450 lei
- 04** Bursă socială – 300 lei
- 05** Bursă tehnologică – 300 lei
- 06** Bursă pentru mame minore – 700 lei



Acordarea burselor reprezintă atât o formă de stimulare a elevilor care obțin rezultate foarte bune la învățătură, la diferite discipline/domenii de studiu, cât și o formă de sprijin al elevilor din medii dezavantajate socioeconomic, în vederea participării la educație a acestora și a prevenirii abandonului școlar.

- Elevii înscriși la cursurile cu frecvență din învățământul preuniversitar de stat, nivel gimnazial și liceal, beneficiază de **bursă de excelență olimpică I și II, bursă de merit, bursă socială și bursă tehnologică, denumite în continuare burse.**

- Elevii înscriși la cursurile cu frecvență din învățământul preuniversitar de stat, nivel **primar**, beneficiază de **bursă socială.**

- Elevii de la cursurile cu frecvență de zi din învățământul tehnologic de stat, beneficiază de bursă tehnologică.

Beneficiari

Bursele se asigură din bugetul Ministerului Educației, iar cuantumul lunar al burselor pentru anul școlar 2023-2024 este stabilit de Legea 198/2023.

Valoarea burselor poate fi suplimentată de către consiliile de administrație ale unităților de învățământ în funcție de:

- Sumele alocate de autoritățile administrației publice locale.
- Alte venituri obținute potrivit legii.

Sursa de finanțare



Bursa de excelență olimpică I – gimnaziu și liceu

Recompensează elevii care obțin premiile I, II, III și mențiune la:

- Olimpiadele școlare internaționale
- Campionatele sportive școlare internaționale recunoscute de Ministerul Educației și la Jocurile Olimpice în parteneriat cu Comitetul Olimpic și Sportiv Român

Bursele de excelență olimpică I se plătesc **lunar**, pe întreaga durată a **anului școlar** următor obținerii distincție.



A woman with long brown hair in a ponytail, wearing a black top, is sitting at a white desk. She is writing in a notebook with a pencil. On the desk, there is a small vase with dried flowers, a framed picture, and a spiral notebook. The background is a plain white wall.

Bursa de excelență olimpică II – gimnaziu și liceu

Recompensează elevii care obțin premiile I, II, III la:

- Olimpiadele școlare naționale organizate și finanțate de Ministerul Educației

Bursele de excelență olimpică II se plătesc **lunar**, pe întreaga durată a **anului școlar** următor obținerii distincției.

Bursa de merit – gimnaziu și liceu

Apreciază și încurajează efortul:

- A **minim 30% elevi din fiecare clasă**, în ordinea descrescătoare a mediilor generale anuale/ a mediilor de admitere (cls. a IX)/ a mediilor primelor două module (cls. a V-a). **Toți** elevii cu rezultate mai mari sau egale cu **9.50** primesc burse.
- Elevilor din **loturile restrânse** de pregătire pentru olimpiadele internaționale.
- **Premianților (I, II sau III)** la olimpiadele școlare județene.
- **Premianților (I)** la concursurile școlare și extrașcolare naționale recunoscute și finanțate sau nefinanțate de Ministerul Educației.
- **Premianților (medalii de aur)** la campionatele naționale organizate de federațiile sportive naționale în sporturi olimpice



Bursa de merit – gimnaziu și liceu

- Bursele de merit se acordă elevilor pe baza rezultatelor obținute, **la propunerea dirigintelui**, nefiind condiționate de depunerea unei cereri.
- În cazul în care în clasă există unul sau mai mulți elevi cu media generală anuală egală cu a celui de pe ultima poziție din lista beneficiarilor de burse de merit obținute cf. alin. 1, lit. a, lista beneficiarilor va fi extinsă pentru a îi cuprinde pe toți cei cu medii egale.
- În cazul competițiilor, copiile certificate ale diplomelor obținute trebuie depuse la școală, **în primele 25 de zile calendaristice** de la începerea cursurilor anului școlar.
- Pot primi bursă de merit doar elevii promovați la **toate** disciplinele și care au obținut **media 10 la purtare**.
- Bursele de merit se plătesc **lunar**, pe perioada cursurilor școlare.



Bursele de merit

Bursele de merit: se acordă pentru minimum 30% din elevii din fiecare clasă de gimnaziu și liceu dintr-o unitate de învățământ preuniversitar, în ordinea descrescătoare a mediilor generale anuale; acolo unde situația o impune, potrivit metodologiei, lista de beneficiari va fi extinsă pentru a cuprinde toți elevii cu media mai mare sau egală cu 9,50;

Bursele de merit se acordă și pentru premiile I, II sau III la etapele județene ale olimpiadelor școlare, respectiv elevilor din loturile restrânse de pregătire pentru participarea la olimpiadele;

Elevii din clasa a V-a acum beneficiază de bursă de merit începând din luna ianuarie a anului calendaristic următor și se vor acorda în ordinea descrescătoare a mediilor calculate ca medie aritmetică, având două zecimale, fără rotunjire, a notelor obținute de elevi pe parcursul primelor două intervale de învățare din anul școlar în curs (în acest caz, bursele se plătesc începând cu luna februarie, inclusiv pentru luna ianuarie, până la finalul anului școlar)

Bursele de merit pentru elevii de clasa a IX-a se vor acorda pe baza mediilor de admitere în învățământul liceal sau profesional;

Bursa socială – primar, gimnazial, liceal, A doua șansă(minori), inclusiv frecvență redusă

Elevilor proveniți din familii cu un venit mediu net lunar/membru de familie, pe ultimele 12 luni, mai mic de 50% din salariu minim net pe economie – mai exact mai mic de 877,5 lei;

Elevilor cu unul sau ambii părinți decedați, respectiv cai asupra cărora a fost instituită o măsură de protecție specială

Elevilor din familii monoparentale

Elevilor cu deficiențe/ afectări funcționale produse de boli, tulburări sau afecțiuni ale structurilor și funcțiilor organismului

Elevilor minori sau în risc de excluziune socială înscriși în formele de învățământ cu frecvență redusă sau programe educaționale de tip A doua șansă

Elevilor care beneficiază de venit minim de incluziune

➤ Listele elevilor care beneficiază de bursă socială pot fi **revizuite lunar**, la cererea beneficiarilor, **dacă fac dovada încadrării în condițiile prevăzute.**

➤ Acordarea burselor sociale pentru motive medicale se face pe baza certificatului eliberat de medicul specialist (tip A5) **și avizat de medicul de familie/medicul de la cabinetul școlar**, respectiv a certificatului de încadrare în grad de handicap, fără a fi condiționată de venitul net lunar al familiei.

➤ elevii majori sau părinții/tutorii legal instituți/reprezentanții legali ai elevilor minori depun la comisia de atribuire a burselor din unitatea de învățământ o **cerere** însoțită de acte care dovedesc dreptul de acordare a bursei de ajutor social, **în primele 25 de zile calendaristice ale anului școlar.**

- boli și tulburări ale sistemului nervos și ale funcțiilor mentale globale;
- boli ale structurilor și funcțiilor senzoriale;
- boli ale structurii laringelui și funcțiilor sale;
- boli ale structurii sistemului cardiovascular și ale funcțiilor sale;
- boli ale structurii aparatului respirator și ale funcțiilor sale;
- boli ale structurii sistemului imunitar și ale funcțiilor sale;
- boli ale structurii și funcțiilor sistemelor digestiv, metabolic și endocrin;
- boli ale structurii funcțiilor aparatului urinar cu sau fără insuficiență renală cronică (IRC), indiferent de cauză;
- boli ale structurii și funcțiilor aparatului locomotor și corespunzătoare mișcării;
- boli ale structurii pielii, anexelor și funcțiilor tegumentului;
- boala canceroasă (indiferent de localizare, inclusiv recidivele și metastazele);
- boli genetice;
- transplantul de organe, țesuturi și celule, stările post transplant;
- orice altă boală, tulburare sau afecțiune, de exemplu, cronică/genetică/care necesită tratament îndelungat pentru cel puțin 6 luni sau servicii de abilitare și reabilitare pentru cel puțin 6 luni sau îngrijiri paliative și care se înscrie în vreuna dintre categoriile enumerate la pct. I-XIII este luată în considerare;

Afecțiuni ale structurilor și funcțiilor organismului



Elevii proveniți din familii care nu realizează un venit mediu net lunar pe membru de familie, pe ultimele 12 luni anterioare cererii, mai mare de 50% din salariul minim net pe economie pot beneficia de **bursa de ajutor social**.

Verificarea condițiilor de venit se face de către **secretarul unității de învățământ**, cu ajutorul platformei **PatrimVen**. Înregistrarea unității de învățământ în platformă durează cel mult 3 zile.

Cererea, declarația veniturilor și documentele doveditoare trebuie depuse la școală, în primele 25 de zile calendaristice de la începerea cursurilor anului școlar.

Prin venituri nete se înțelege totalitatea sumelor primite/realizate de persoana singură, respectiv de fiecare membru al familiei, reprezentând valoarea obținută după aplicarea cotei de impozitare asupra venitului impozabil stabilit conform Legii nr. 227/2015 privind Codul fiscal, cu modificările și completările ulterioare.

Bursele sociale se plătesc lunar, pe întreaga durată a anului școlar, cu excepția lunilor în care elevii cumulează 10 sau mai multe absențe nemotivate.

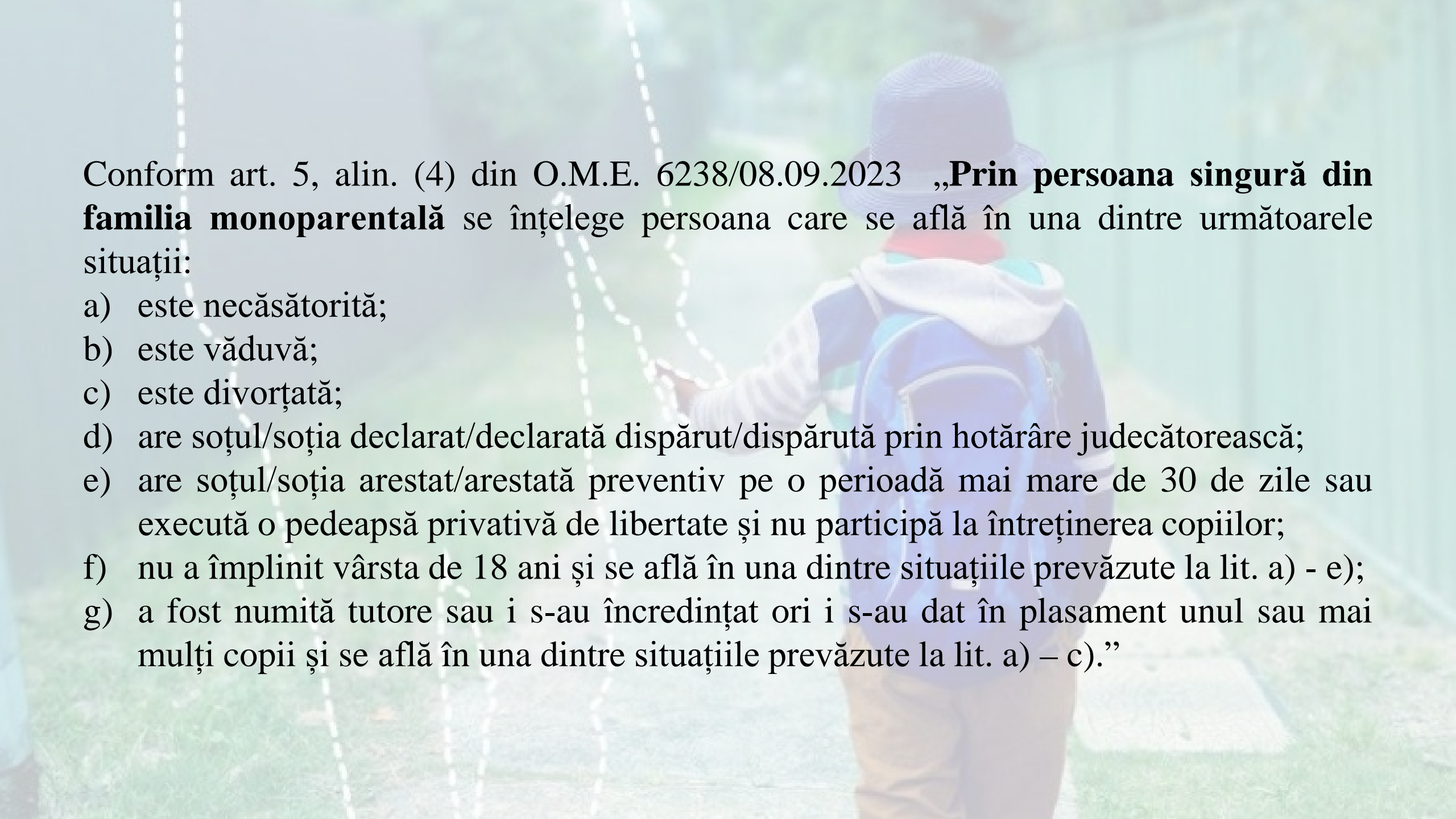

A child wearing a blue and white hoodie and a blue backpack is walking away from the camera on a paved path. The background is a blurred green landscape with trees and a fence.

Conform art. 5, alin. (4) din O.M.E. 6238/08.09.2023 **„Prin persoana singură din familia monoparentală** se înțelege persoana care se află în una dintre următoarele situații:

- a) este necăsătorită;
- b) este văduvă;
- c) este divorțată;
- d) are soțul/soția declarat/declarată dispărut/dispărută prin hotărâre judecătorească;
- e) are soțul/soția arestat/arestată preventiv pe o perioadă mai mare de 30 de zile sau execută o pedeapsă privativă de libertate și nu participă la întreținerea copiilor;
- f) nu a împlinit vârsta de 18 ani și se află în una dintre situațiile prevăzute la lit. a) - e);
- g) a fost numită tutore sau i s-au încredințat ori i s-au dat în plasament unul sau mai mulți copii și se află în una dintre situațiile prevăzute la lit. a) – c).”

Bursele de ajutor social se stabilesc la începutul anului școlar, dar acestea pot fi revizuite lunar, la cererea beneficiarilor, după cum urmează: se adaugă listei beneficiarilor de burse sociale acei elevi care fac dovada încadrării în condițiile prevăzute.

Venituri impozabile cf. Legii nr. 227/2015 privind Codul Fiscal:

Activități impuse pe bază de norme de venit

Arendă

Asociere fără personalitate juridică

Activități agricole

Chirie

Comerț, meserie

Dividende

Dobânzi

Drepturi de proprietate intelectuală

Jocuri de noroc și premii

Profesiuni libere

Pensie – se impozitează doar dacă depășește 2000 lei

Salarii

Titluri de valoare, acțiuni

Tranzacții cu valută

Vânzarea unei locuințe

Bursa tehnologică

✓ **Înlocuiește bursa profesională care se acorda conform H.G. nr. 1062/30.10.2012**

✓ Bursa tehnologică nu se acordă în primele 3 luni calendaristice din anul școlar următor, în cazul în care elevul a comis abateri disciplinare grave, care conduc la scăderea mediei generale la purtare sub nota 7 în anul școlar precedent.

Bursele tehnologice se plătesc lunar, pe perioada cursurilor școlare, cu excepția lunilor în care elevii cumulează 10 sau mai multe absențe nemotivate.



✓ **Sușține participarea și reușita școlară a elevilor înmatriculați în cadrul specializărilor din învățământul profesional**

✓ Elevii declarați repetenți la finalul unui an școlar nu beneficiază de bursa tehnologică pentru anul de studiu pe care îl repetă. (excepție fac cazurile medicale)

Bursele tehnologice se acordă la propunerea dirigintelui, nefiind condiționată de depunerea unei cereri în acest sens.

Prin excepție, în anii școlari 2023-2024 și 2024-2025, bursa tehnologică se acordă doar elevilor înmatriculați în cadrul specializărilor din învățământul profesional, inclusiv dual, nivel 3 EQF/CNC.



Bursa pentru mame minore

✓ **Bursa susține participarea și reușita școlară a mamelor minore care frecventează cursurile de zi și au copil/copii proprii în întreținere**

✓ Bursa se acordă pe bază de cerere, însoțită de certificatul de naștere al copilului/copiilor aflați în întreținerea mamei minore .

Bursele pentru mamele minore se plătesc lunar, pe perioada cursurilor școlare, cu excepția lunilor în care elevele cumulează 60 sau mai multe absențe nemotivate.



✓ **Cuantumul minim al bursei pentru mame minore este de 700 lei/lună.**

Decizia de retragere a bursei pentru elevele care depășesc 60 de absențe nemotivate se aplică de către director, la propunerea Comisiei de burse din școală.



Cumulul burselor



Cumulul burselor

Un elev poate beneficia de o singură bursă de excelență olimpică pe an.

Bursă de merit

Un elev poate beneficia de o singură bursă de merit pe an, indiferent de rezultatele obținute în anul școlar anterior.

Bursa de excelență olimpică I sau II nu se cumulează cu bursa de merit.

Bursă socială

Un elev poate beneficia de o singură bursă socială, chiar dacă îndeplinește mai multe criterii sociale.



Bursele de ajutor social se acordă și pe perioada vacanțelor școlare
Prin excepție, nu primesc bursa de ajutor social pe perioada vacanței de vară:

elevii care nu au promovat anul școlar

elevii care la sfârșitul anului școlar sunt corigenți la mai mult de o disciplină și au acumulat mai mult 20 de absențe nemotivate/an

absolvenții învățământului gimnazial care nu au fost admiși în liceu/învățământ profesional, cursuri cu frecvență, într-o unitate de învățământ preuniversitar de stat

elevii care repetă anul școlar din alte motive decât medicale

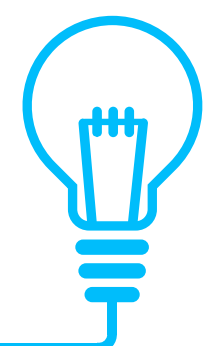
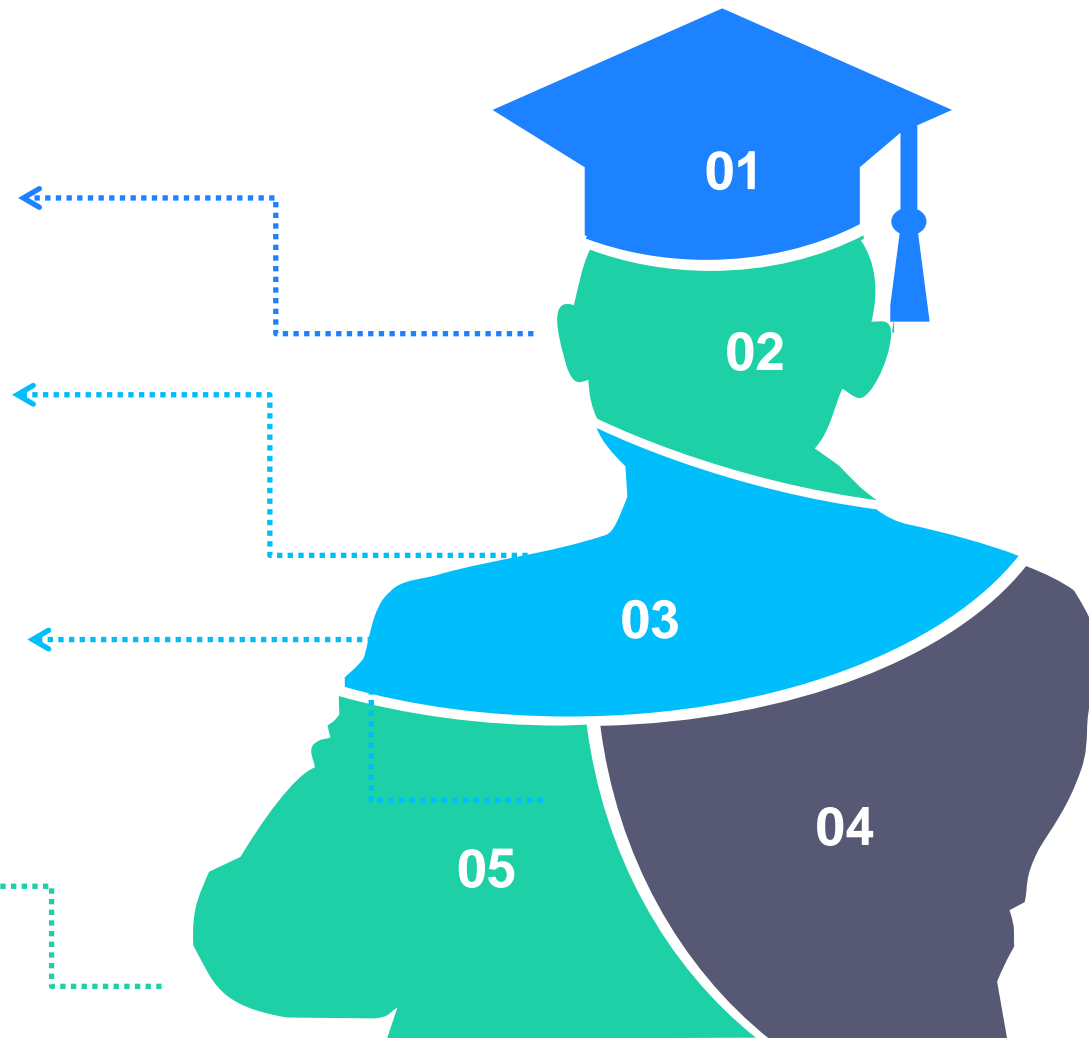

Cumulul de burse

Bursa socială se poate cumula cu bursa de excelență olimpică I sau II/bursa de merit și cu bursa tehnologică.

Bursa tehnologică se poate cumula cu de excelență olimpică I sau II/bursa de merit și cu bursa socială.

Bursa pentru mame minore se poate cumula cu toate tipurile de burse, în condițiile metodologiei.



BE SMART
BURSE



Elevii care beneficiază de bursele prevăzute la art. 1, transferați de la o unitate de învățământ la alta în timpul anului școlar, vor fi eliminați de pe lista beneficiarilor de burse din unitatea de învățământ de proveniență și vor fi adăugați pe lista beneficiarilor de burse din unitatea de învățământ unde s-au transferat, în maximum o lună de la transfer.



Nu pot constitui criterii de acordare/neacordare a burselor: religia, rasa, etnia, sexul, apartenența politică a elevului sau a familiei acestuia, apartenența la organizații legal constituite, studiile efectuate în străinătate, precum și accesul la burse din alte surse sau oricare alte criterii discriminatorii.



Sumele alocate pentru bursele elevilor sunt neimpozabile și nu sunt luate în calcul la stabilirea venitului mediu lunar pe membru de familie.

Modalitatea de calcul a bursei de merit și tehnologice, pentru lunile în care sunt vacanțe este următoarea:

$(CmB/NZL) * (NZL - NZV)$

CmB - Cuantumul minim bursă

NZL - Număr zile lucrătoare în luna respectivă

NZV - Număr zile de vacanță în luna respectivă

*** Sărbătorile legale și zilele declarate libere prin lege sunt considerate zile lucrătoare.**

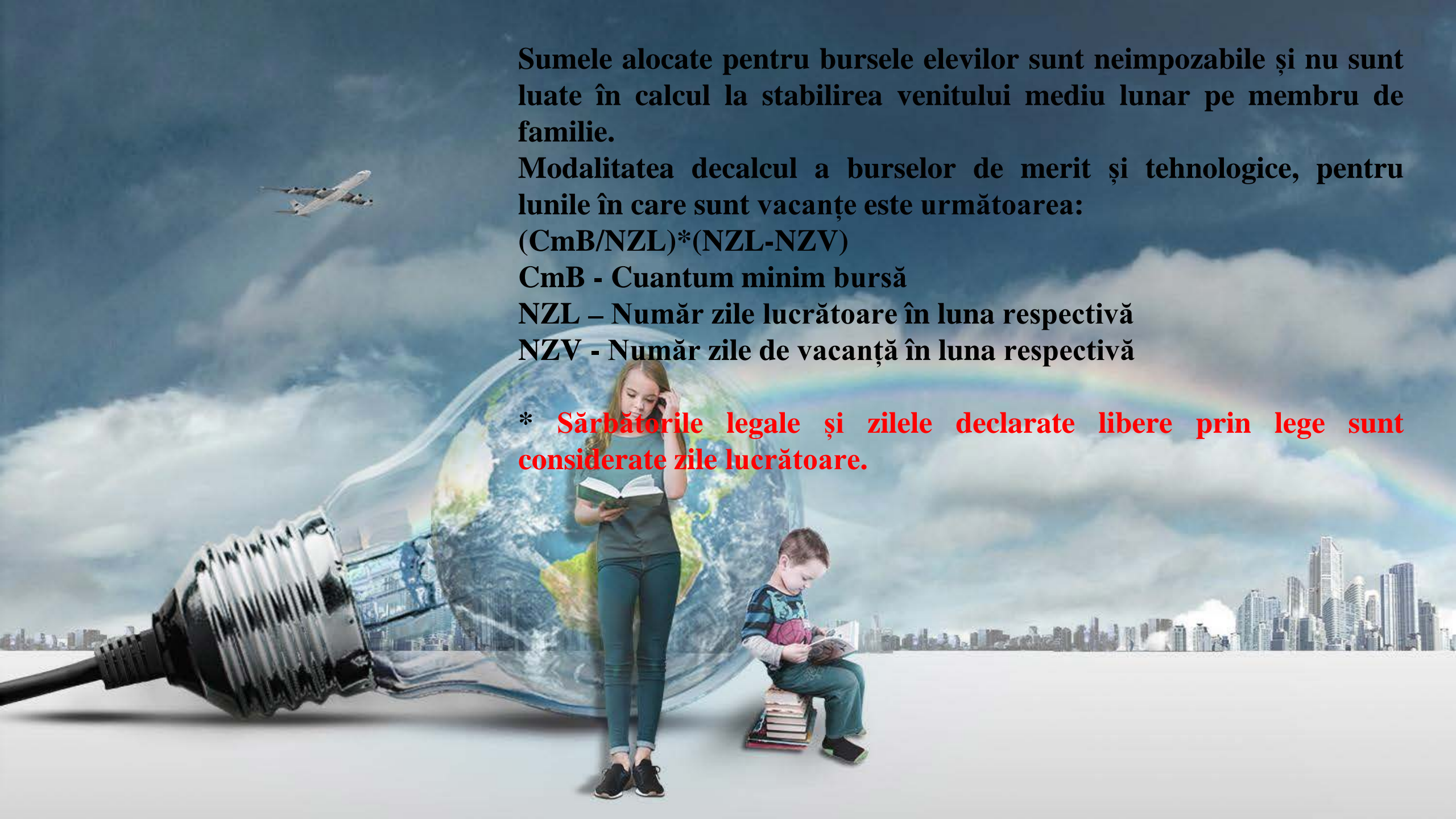

La nivelul unității de învățământ se constituie Comisia de management al burselor.

Comisia verifică și analizează documentele depuse și stabilește lista elevilor beneficiari pe fiecare categorie de bursă.

Lista elevilor beneficiari se actualizează ori de câte ori este nevoie, se aprobă în C.A-ul școlii și se semnează de către director și se transmite către I.Ș.J.

La nivelul fiecărei unități de învățământ se elaborează o procedură de management al burselor școlare.

Lista inițială de beneficiari, pe tipuri de bursă, este transmisă la I.Ș.J. până cel târziu în data de 20.10.2023.

Unitatea de învățământ va transmite lunar, până la data de 20 a lunii, sumele estimate pentru plata burselor aferente lunii respective, precum și numărul de beneficiari pe fiecare categorie de bursă.

Bursele se plătesc lunar, de către unitățile de învățământ, la data d 15 a fiecărei luni.

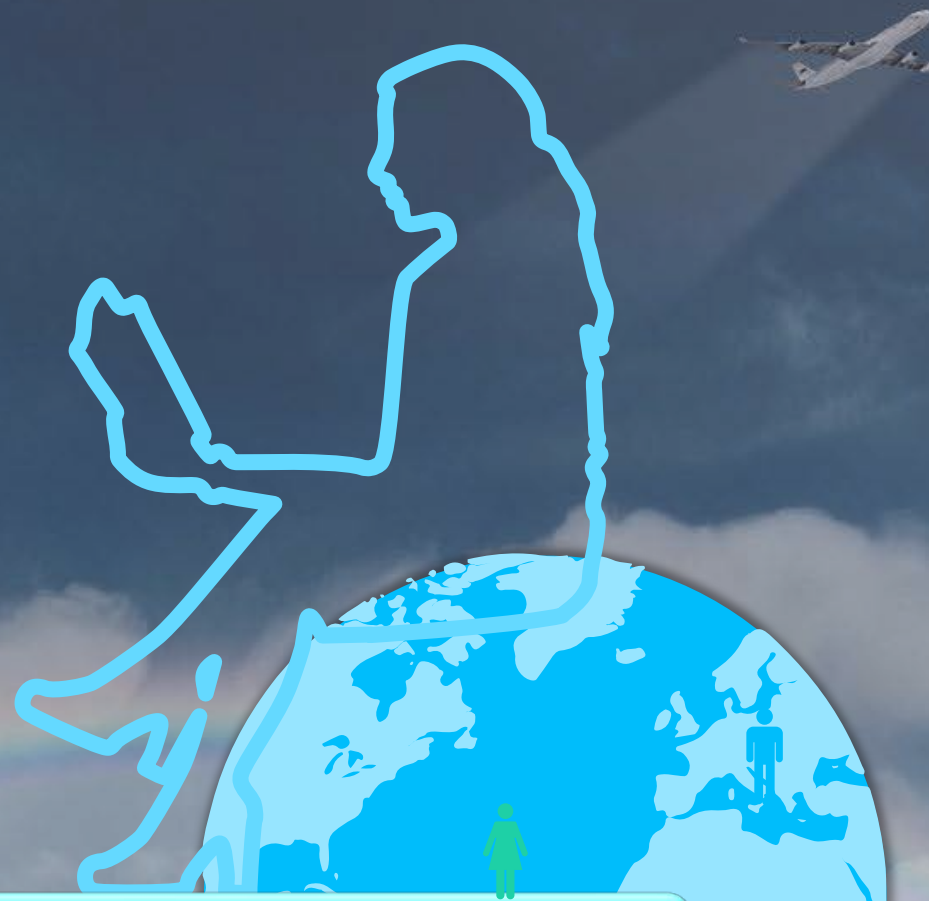

Atenție la neatenenție și organizare strașnică!

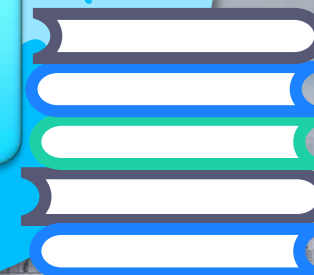



Vă mulțumesc!

